Vērtēto ieņēmumu izmaiņas pēc izlīdzināšanas 2016. gadā (AR PĀREJAS PERIODU) salīdzinājumā ar 2015.gadu, %

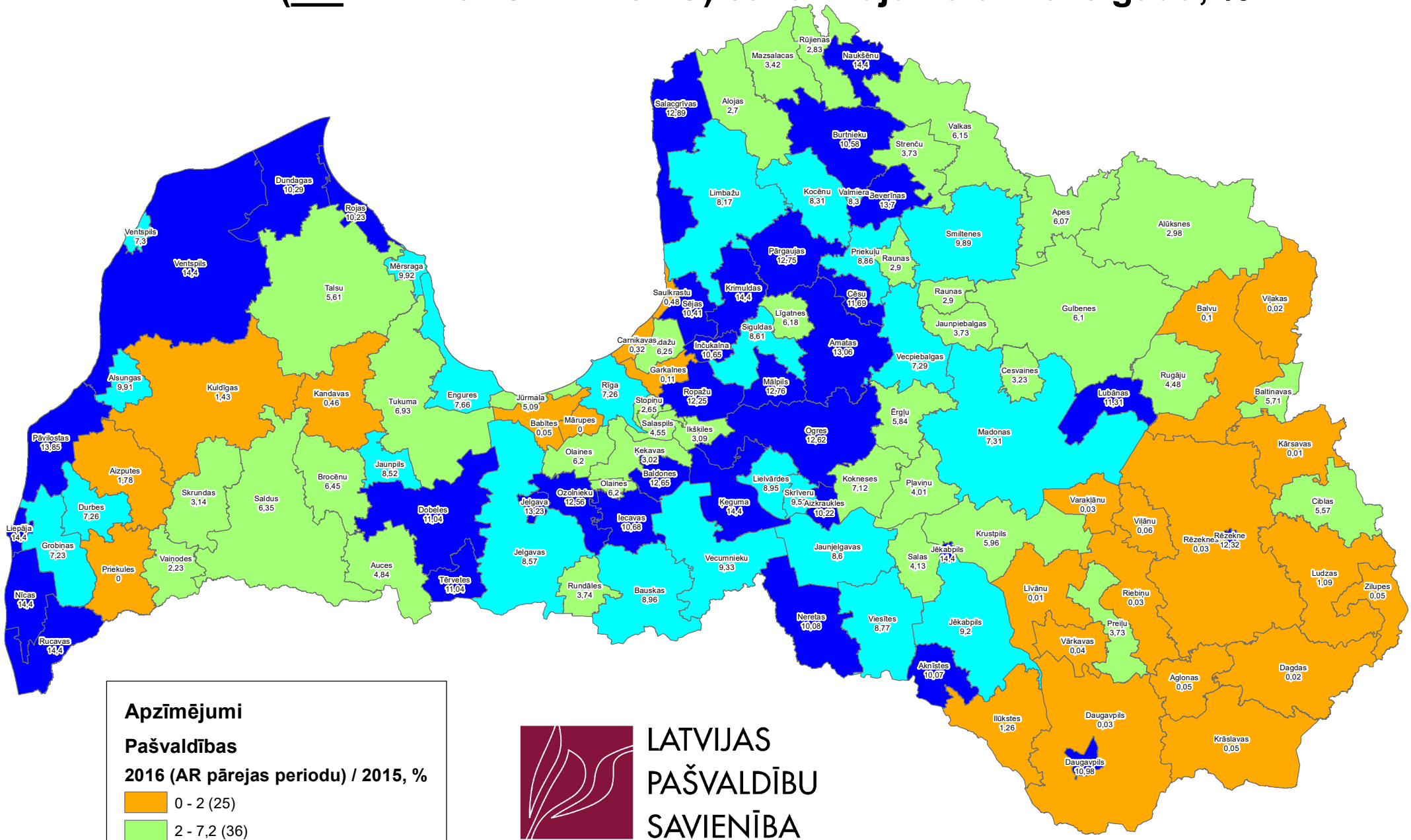

Apzīmējumi

Pašvaldības

2016 (AR pārejas periodu) / 2015, %

- 0 - 2 (25)
- 2 - 7,2 (36)
- 7,2 - 10 (24)
- 10 - 14,4 (34)

LATVIJAS PAŠVALDĪBU SAVIENĪBA

Piezīme: Vidējais vērtēto ieņēmumu pieaugums pēc izlīdzināšanas 2016.gadā salīdzinājumā ar 2015.gadu ir 7,2%.
Dati: LPS, Pašvaldību finanšu izlīdzināšanas aprēķins 2016.gadam.